



LA COMA

- Lee el siguiente texto. Fíjate en las comas (,) y en las palabras encerradas.



Rafaelito

- Yo leo y escribo los nombres de los días de la semana: lunes, martes, miércoles, jueves, viernes, sábados (v) domingos.
- También aprendí los meses del año: enero, febrero, marzo, abril, mayo, junio, julio, agosto, setiembre, octubre, noviembre (v) diciembre.

Comentamos:

1. ¿Qué palabra sabe leer y escribir Rafaelito?

.....

2. ¿Qué signo colocó entre las palabras?

.....

3. ¿Por qué habrá colocado estos signos?

.....

4. ¿Sabes cuando se usa este signo?

.....

Conocemos:

La coma se emplea cuando tienes que nombrar o enumerar varias cosas, personas, animales, etc.

Practicamos:

1. Observa la foto familiar de Anita. Escribe con quiénes vive.



Anita vive con _____

2. Estos son los personajes de un cuento. **Escribe** el nombre de cada uno.

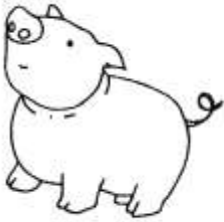

Los personajes del cuento son _____

3. **Escribe** tus cinco alimentos favoritos. No olvides usar a coma

4. ¡A leer! Lee con mucha atención y escribe comas donde corresponde:
 - a) En MI mochila guardo libros cuadernos plumones fólder y mi cartuchera.
 - b) Valeria María Viviana y Leyla prepararon pastel de fresas.
 - c) Fui al mercado y compre manzanas peras duraznos papaya piña naranja etc.
 - d) Mis juguetes preferidas son muñecas tren robot y cartas.
5. Imagínate que te encuentras con el genio de la lámpara y te dice que te concederá cinco deseos. ¿Qué le pedirías?.
Piensa y escribe tu respuesta en los renglones.

Yo le pediría



TAREA DOMICILIARIA

1. Observa los ambientes de tu casa (sala, cocina y dormitorio). Escribe en tu cuaderno los objetos que observaste. No olvides usar la coma.

LA SERPIENTE SILVANA

La serpiente Silvana sube por el árbol y se enrosca en la rama.

Como es muy dormilona, pasa los inviernos ronca que te ronca.

Silvana es alegre y muy aseada. Cantando y silbando, cambia de camisa cada temporada.

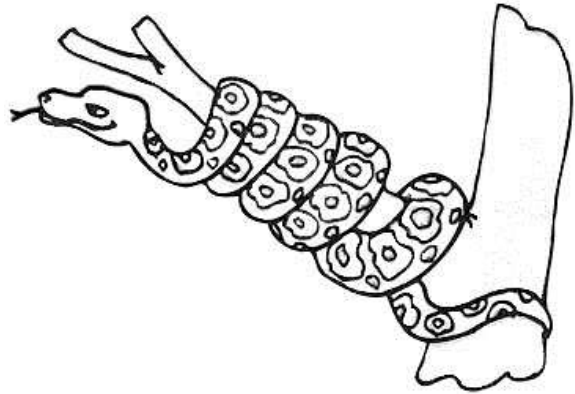

Comprendo lo que leo:

1. Lee y escribe V si la expresión es verdadera o F si es falsa:

- a) La serpiente es un animal mamífero. ()
- b) La serpiente Silvana sube por la rama. ()
- c) Duerme en invierno. ()
- d) Las serpientes son reptiles. ()
- e) Silvana es triste. ()

2. Responde:

- a) ¿Cómo se llama la serpiente?
.....
- b) ¿Por dónde sube Silvana?
.....
- c) ¿Qué hace Silvana durante el invierno?
.....
- d) ¿Cómo es Silvana?
.....
- e) ¿Qué cambia la serpiente cada temporada?
.....