

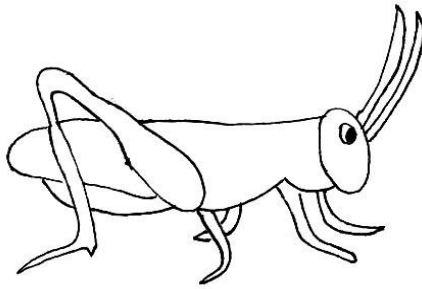

USO DE LA "GR"

gr - Gr

01. Encierra donde encuentres gra – gre – gri – gro - gru



Hay un grillo en mi jardín que canta y grita debajo de la piedra: gra, gre, gri, gro, gru.

02. Une las sílabas y escribe las palabras que formes:

gra	sa	↔	_____
	no	↔	_____
	to	↔	_____
	mo	↔	_____
	cia	↔	_____
	das	↔	_____
	ve	↔	_____
gri	llo	↔	_____
	fo	↔	_____
	to	↔	_____

03. Coloca las sílabas : "gra" – "gre" – "gri" en su casillero y lee.

	po
ta	

lá		ma
	llo	

ne	
	sa

sue	
	ve

	ti	
can		jo

	mu
san	

04. Lee:

Graciela grito mucho porque un grillo la asustó. Era gris y muy grande. Gretina llegó y lo sacó. Graciela le agradeció.

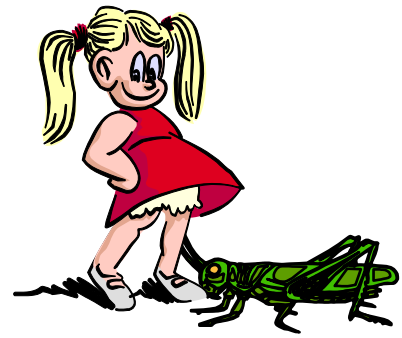

Responde escribiendo ideas completas.

1. ¿Qué asustó a Graciela?

.....

2. ¿De qué color era?

.....

3. ¿Quién lo sacó?

.....

05. Marca la respuesta correcta:

01. La mamá de mi mamá es mi

- a) Tía
- b) Bisabuela
- c) Abuela

02. Palabra que se relaciona con dormitorio:

- a) silla
- b) lámpara
- c) jabón

03. Los tienen tres lados.

- a) cuadrados
- b) círculos
- c) triángulos

04. Contrario de chica:

- a) pequeña
- b) grande
- c) chiquita



TAREA DOMICILIARIA

- 01. Haz un listado de 10 palabras con gra, gre, gri, gro, gru. Separa en sílabas y escribe el número de sílabas que tiene cada una.
- 02. Completa las oraciones con las palabras adecuadas.
 - a) Graciela bellos villancicos.
 - b) Milagros pastores en el Nacimiento.
 - c) Recibiremos la Noche buena con
 - d) Los trabajadores recibieron por Navidad.
 - e) Un de peluche confeccionó Graciela.
 - f) Si compras tres regalos, te dan otro

tigre gratificación gratis alegría graba agrupa