



EL EMBARAZO

Para que se lleve a cabo la reproducción es necesario la unión de una célula sexual masculina (espermatozoide) y una célula sexual feminal (óvulo), a lo cual se llama fecundación.

Producida la fecundación, comienza el embarazo o formación de un nuevo ser. Durante 9 meses va desarrollando en el vientre materno una nueva criatura.

Observa, así se desarrolla el nuevo ser dentro del útero de mamá.

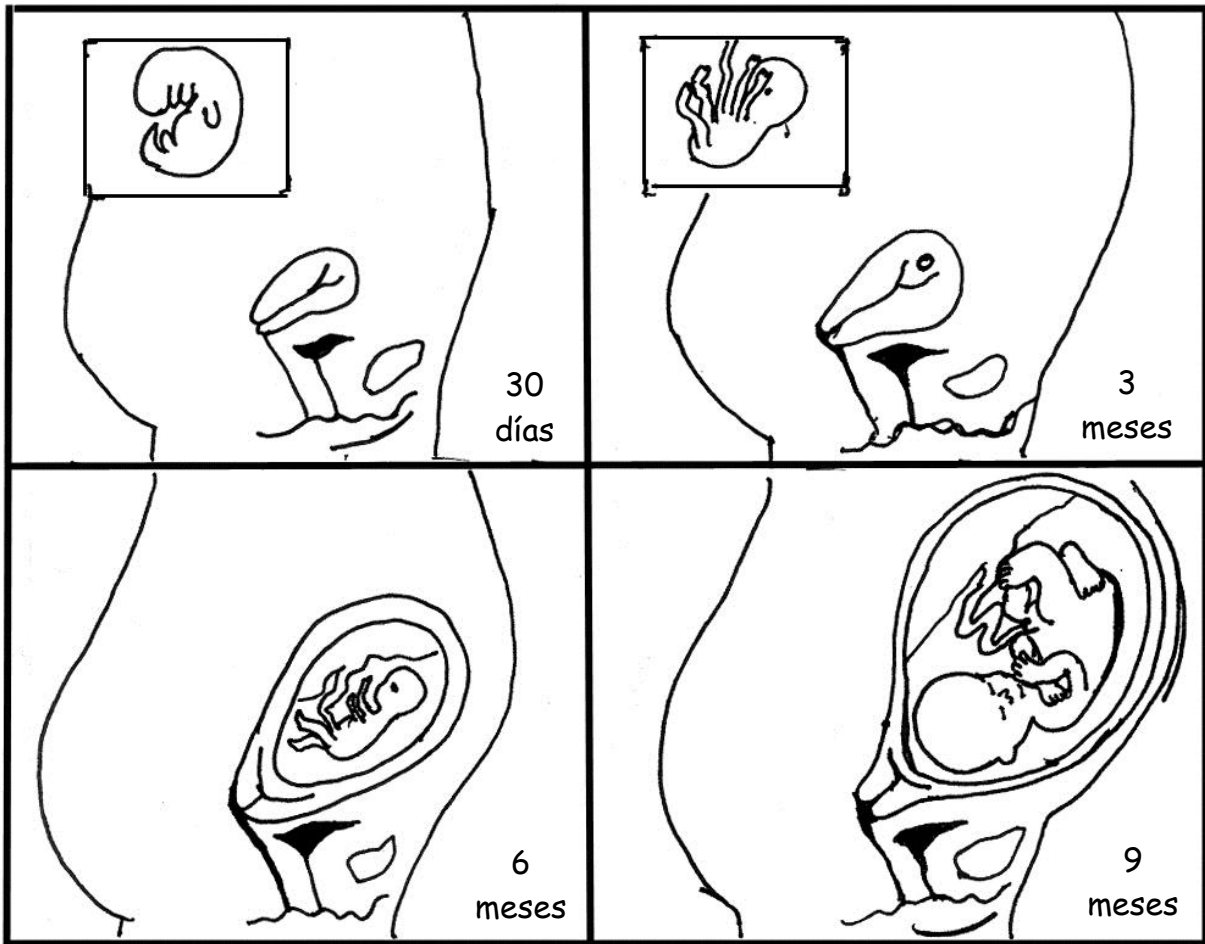

... Al noveno mes el bebé ya está acomodado para nacer. En el momento del parto sale primero la cabeza y después los hombros, tronco y piernas.

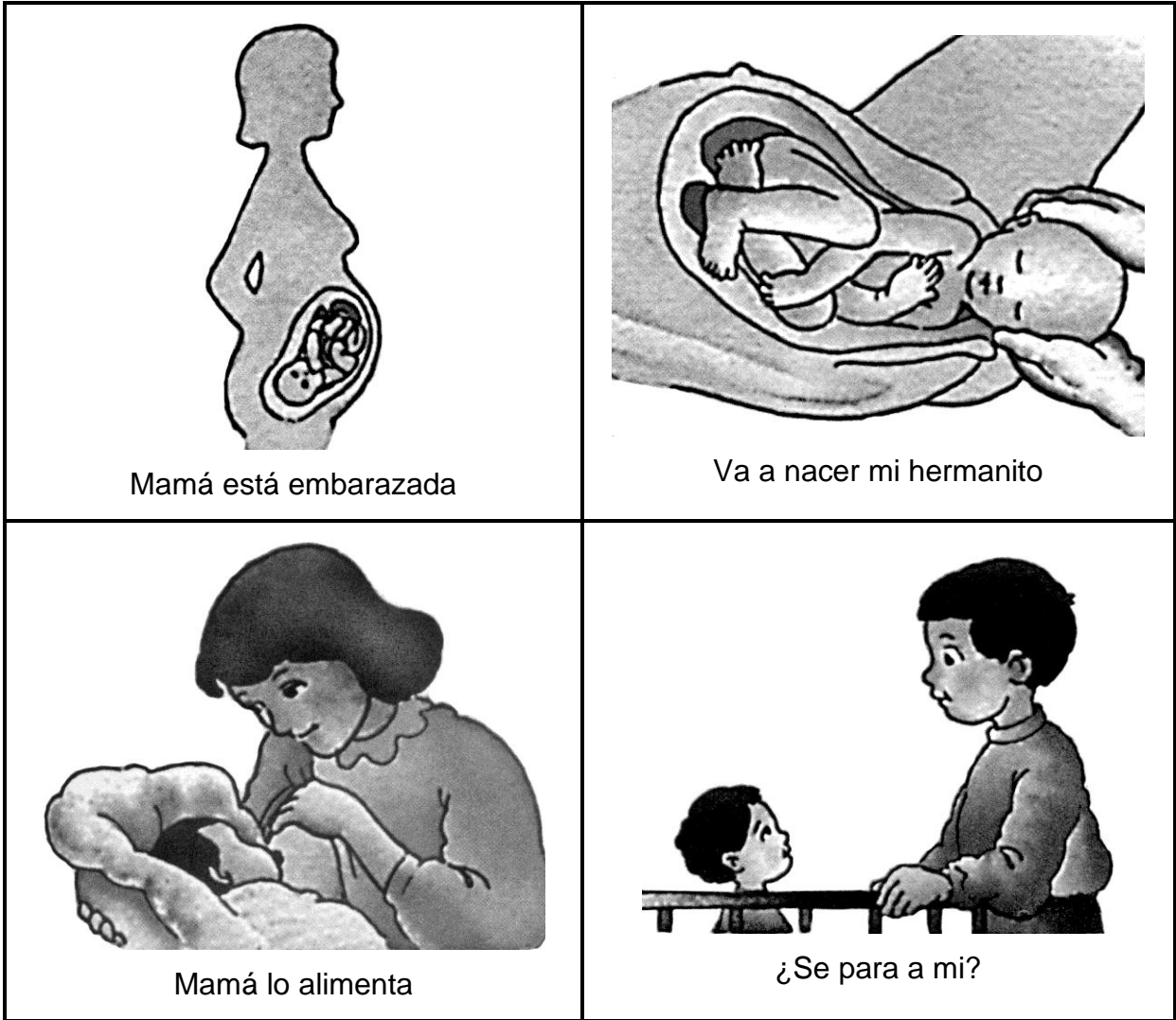

Practica de clase

- I. Observa los dibujos y llena los espacios en blanco:
 - A. Formación de un nuevo ser:

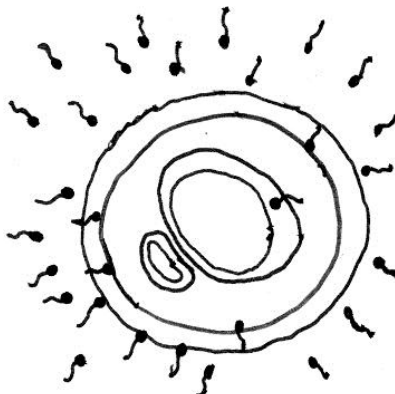

B. Coloca V o F según corresponda:

1. La fecundación se produce con la unión del óvulo con el espermatozoide. ()
2. Al noveno mes el bebé ya está acomodado para poder nacer ()
3. La salida del niño al exterior se llama parto ()



TAREA DOMICILIARIA

1. Pregunta a mamá o papá y completa los recuadros:

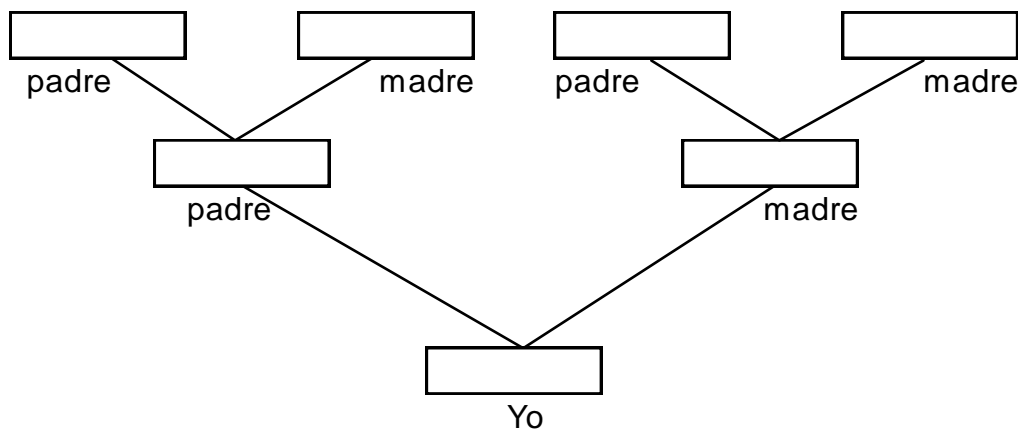

2. Coloca el número que corresponde en los paréntesis según el dibujo:

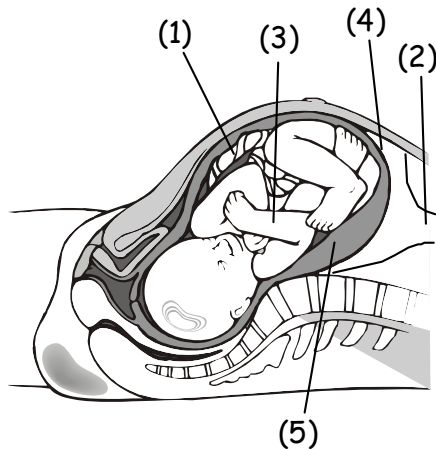

- () Vagina
- () Cordón Umbilical
- () Bebé de nueve meses
- () Placenta
- () Líquido amniótico

3. Pregunta a mamá o papá lo siguiente:

- ¿Cuándo naciste?
- ¿Cuánto pesaste?
- ¿Cuál fue tu talla?
- ¿A los cuántos meses naciste?